

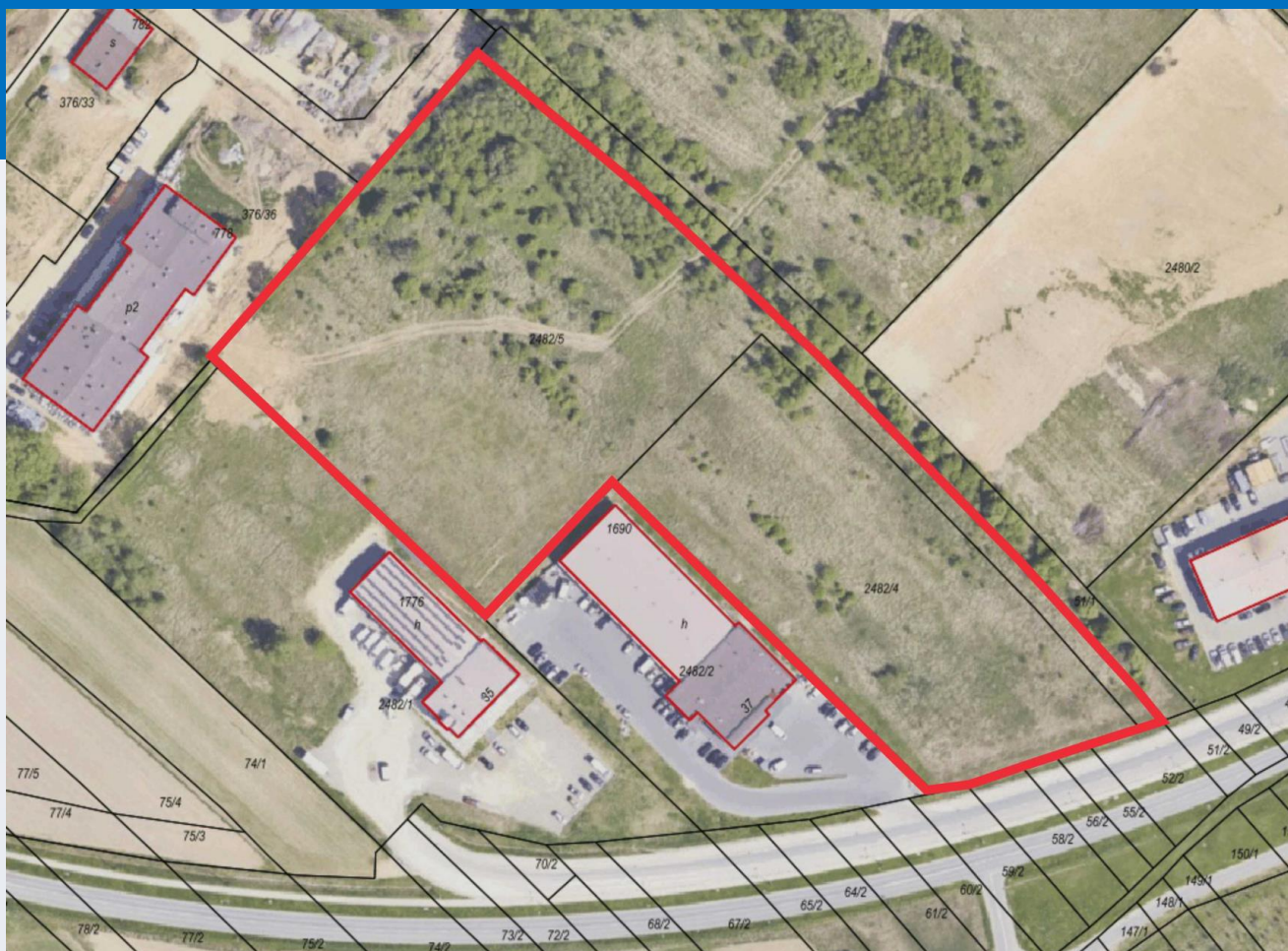

STREFA INWESTYCYJNA „KROSNO – LOTNISKO” „KROSNO – AIRPORT” INVESTMENT ZONE

ul. Lotników
2,1558 ha



ZAINWESTUJ
w Krośnie

LISTA DANYCH DOTYCZĄCYCH TERENU SITE CHECK LIST

Położenie Location	Nazwa lokalizacji Site name	Strefa inwestycyjna „Krosno – Lotnisko” “Krosno – Airport” Investment Zone
	Miasto / Gmina Town / Commune	Krosno, ul. Lotników
	Powiat District	Krosno
	Województwo Province (Voivodship)	Podkarpackie
Powierzchnia nieruchomości Area of property	Maksymalna dostępna powierzchnia (w jednym kawałku) [ha] Max. area available (as one piece) [ha]	2,1558 ha w tym działki nr: 2482/4, 2482/5 2,1558 ha including plots no.: 2482/4, 2482/5
	Kształt działki The shape of the site	Nieregularny Irregular
	Możliwości powiększenia terenu (krótki opis) Possibility for expansion (short description)	Nie No
	Orientacyjna cena gruntu [PLN/m ²] Approx. land price [PLN/m ²]	ok. 107 LN za 1m ² + 23% VAT ca. 107 PLN/1m ² + 23% VAT
	Właściciel / właściciele Owner(s)	Miasto Krosno Municipality of Krosno



Informacje dotyczące nieruchomości Property information	Aktualny plan zagospodarowania przestrzennego (T/N) Valid zoning plan (Y/N)	<p>Tak – Miejskowy Plan Zagospodarowania Przestrzennego „Suchodół X – strefa inwestycyjna”</p> <p>Ze względu na bezpośrednie sąsiedztwo lotniska teren jest objęty ograniczeniami zabudowy:</p> <ol style="list-style-type: none"> Wysokość zabudowy – do ok. 21 m. Wielkość powierzchni zabudowy – max. 75% powierzchni działki. Powierzchnia biologicznie czynna – min. 5% powierzchni działki. <p>Link do uchwały: https://edziennik.rzeszow.uw.gov.pl/legalact/2014/2896/</p> <p>Yes – „Przemysłowa X – strefa inwestycyjna” Zoning Plan</p> <p>Building restrictions (resulting from the airfield neighbourhood):</p> <ol style="list-style-type: none"> Building height limit – ca. 21 m. Maximum percentage of the built-over area: 75% of the real estate area. Biologically active surface: min. 5% of the real estate area.
	Przeznaczenie w miejscowym planie zagospodarowania przestrzennego Zoning	Produkcja, usługi. Production, services.
Charakterystyka działki Land specification	Klasa gruntów wraz z powierzchnią [ha] Soil class with area [ha]	PS IV, PS VI (2,1558 ha)– pastwiska, brak konieczności odrolnienia PS IV, PS VI (2.1558 ha) – pastures, no farmland conversion needed
	Różnica poziomów terenu [m] Differences in land level [m]	7 m 7 m
	Obecne użytkowanie Present usage	Teren nie jest użytkowany. The site is not in use.
	Zanieczyszczenia wód powierzchniowych i gruntowych (T/N) Soil and underground water pollution (Y/N)	Nie No
	Poziom wód gruntowych [m] Underground water level [m]	Brak danych No data
	Czy były prowadzone badania geologiczne terenu (T/N) Were geological research done (Y/N)	Nie No



	Ryzyko wystąpienia zalań lub obsunięć terenu (T/N) Risk of flooding or land slide (Y/N)	Nie No
	Przeszkody podziemne (T/N) Underground obstacles (Y/N)	Kanalizacja deszczowa, kabel telefoniczny Rainwater drainage, telephone cable
	Przeszkody występujące na powierzchni terenu (T/N) Ground and overhead obstacles (Y/N)	Zakrzaczenia na części terenu Bushes in parts of the area
	Istniejące ograniczenia ekologiczne (T/N) Ecological restrictions (Y/N)	Nie No
	Budynki i zabudowania na terenie (T/N) Buildings / other constructions on site (Y/N)	No No
Połączenia transportowe Transport links	Droga dojazdowa do terenu (rodzaj drogi i jej szerokość) Access road to the plot (type and width of access road)	Droga asfaltowa – 7 m Asphalt road – 7 m
	Autostrada / droga krajowa [km] Nearest motorway / national road [km]	Autostrada A4 – 60 km Droga krajowa nr 28 – 3 km A4 motorway – 60 km National road No. 28 – 3 km
	Porty rzeczne i morskie w odległości do 200 km Sea and river ports located up to 200 km	Sandomierz – 130 km Sandomierz – 130 km
	Kolej [km] Railway line [km]	Stacja kolejowa Krosno – 4 km Railway station in Krosno – 4 km
	Bocznicza kolejowa [km] Railway siding [km]	Krosno – 4 km Krosno – 4 km
	Najbliższe lotnisko międzynarodowe [km] Nearest international airport [km]	Najbliższe lotniska międzynarodowe: Rzeszów Jasionka – 70 km; Koszyce – 140 km; Kraków Balice – 175 km. Inne lotniska: Krosno - w bezpośrednim sąsiedztwie terenu; Mielec - 90 km. Nearest international airports: Rzeszów Jasionka– 70 km; Kosice (SK) – 140 km; Kraków Balice– 175 km. Other airports: Krosno –adjacent the site; Mielec - 90 km.
	Najbliższe miasto wojewódzkie [km] Nearest province capital [km]	Rzeszów – 60 km Rzeszów – 60 km



Istniejąca infrastruktura
Existing infrastructure

Elektryczność na terenie (T/N) Electricity (Y/N)	Doprowadzenie sieci elektrycznej zapewnia PGE Dystrybucja S.A. Oddział w Rzeszowie. Electricity network will be provided by PGE Dystrybucja S.A. - Rzeszów Branch
<ul style="list-style-type: none"> Odległość przyłącza od granicy terenu Connection point (distance from boundary) [m] 	Stacja transformatorowa -88 m Transformer station – 88 m
<ul style="list-style-type: none"> Napięcie Voltage [kV] 	15 kV 15 kV
<ul style="list-style-type: none"> Dostępna moc Available capacity [MW] 	Obecnie 4 MW, istnieje możliwość zwiększenia mocy przyłączeniowej. At the moment 4 MW, there is a possibility of increasing the connected power.
Gaz na terenie (T/N) Gas (Y/N)	Tak Yes
<ul style="list-style-type: none"> Odległość przyłącza od granicy działki Connection point (distance from boundary) [m] 	Na terenie Within the plot
<ul style="list-style-type: none"> Wartość kaloryczna Calorific value [MJ/Nm³] 	35,5 MJ/Nm ³ 35,5 MJ/Nm ³
<ul style="list-style-type: none"> Średnica rury Pipe diameter [mm] 	90 mm 90 mm
<ul style="list-style-type: none"> Dostępna objętość Available capacity [Nm³/h] 	600 Nm ³ /h 600 Nm ³ /h
Woda na terenie (T/N) Water supply (Y/N)	Tak Yes
<ul style="list-style-type: none"> Odległość przyłącza od granicy terenu Connection point (distance from boundary) [m] 	Na terenie Within the plot
<ul style="list-style-type: none"> Dostępna objętość Available capacity [m³/24h] 	3800m ³ /24h 3800 m ³ /24h
Kanalizacja na terenie (T/N) Sewage discharge (Y/N)	Tak Yes
<ul style="list-style-type: none"> Odległość przyłącza od granicy terenu Connection point (distance from boundary) [m] 	Na terenie Within the plot
<ul style="list-style-type: none"> Dostępna objętość Available capacity [m³/24h] 	3800 m ³ /24h 3800 m ³ /24h
Oczyszczalnia ścieków na terenie bądź w bezpośrednim sąsiedztwie Treatment plant (Y/N)	Oczyszczalnia ścieków w Krośnie – 7 km. Treatment plant in Krosno – 7 km.
Telefony (T/N) Telephone (Y/N)	Tak Yes



	<ul style="list-style-type: none"> ▪ Odległość przyłącza od granicy terenu Connection point (distance from boundary) [m] 	<p>4 m</p> <p>4 m</p>
<p>Uwagi Comments</p>	<p>Teren znajduje się w bezpośrednim sąsiedztwie lotniska lokalnego w Krośnie z utwardzoną drogą startową 1100 m x 30 m. Planowane jest jej rozbudowanie do 1710 m.</p> <p>The site is situated in the close neighbourhood of the local airport with paved runway (1100 m x 30 m). Expansion to 1710 m is planned.</p>	
<p>Osoba przygotowująca ofertę Offer prepared by</p>	<p>Anna Śnieżek, Wydział Rozwoju Miasta i Obsługi Inwestorów, tel. +48 13 47 43 305, tel. kom. +48 607 064 340, e-mail: sniezek.anna@um.krosno.pl, znajomość języka angielskiego</p> <p>Anna Śnieżek, City Development and Investors' Assistance Department, tel. +48 13 47 43 305, mobile: + 48 607 064 340 e-mail: sniezek.anna@um.krosno.pl, English speaker</p>	
<p>Osoby do kontaktu Contact people</p>	<p>Miranda Trojanowska, Naczelnik Wydziału Rozwoju Miasta i Obsługi Inwestorów, tel. +48 13 47 43 301, tel. kom. +48 609 064 887, e-mail: ri@um.krosno.pl, znajomość języka angielskiego</p> <p>Anna Śnieżek, Wydział Rozwoju Miasta i Obsługi Inwestorów, tel. +48 13 47 43 305, tel. kom. +48 607 064 340, e-mail: sniezek.anna@um.krosno.pl, znajomość języka angielskiego</p> <p>Miranda Trojanowska, Head of City Development and Investors' Assistance Department, tel. 48 13 47 43 301, mobile: +48 609 064 887, e-mail: ri@um.krosno.pl., English speaker</p> <p>Anna Śnieżek, City Development and Investors' Assistance Department, tel. +48 13 47 43 305, mobile: + 48 607 064 340 e-mail: sniezek.anna@um.krosno.pl, English speaker</p>	



